



Laboratorio de Especialidades Bioquímicas

Lamadrid 405 (8000) - Bahía Blanca - Tel./Fax. 0291-4510427 - 4517826

info@leblaboratorio.com.ar - administracion@leblaboratorio.com.ar

www.leblaboratorio.com.ar

Paciente: RIZZI, ANGELA

Protocolo N° 88322

Solicitado por: Dr. MORO

Fecha: 25/07/2019

ESTUDIO DE HIBRIDACIÓN FLUORESCENTE IN SITU (FISH)

Detección de Rearreglos del gen PDGFRB

Sonda: PDGFRB Break Apart Rearrangement Probe

Software de análisis: Applied Spectral Imaging

Material analizado: Sangre Periférica

Patología: Eosinofilia

Interpretación: Negativo, no se detectan rearrreglos de PDGFRB en 200 núcleos contados.

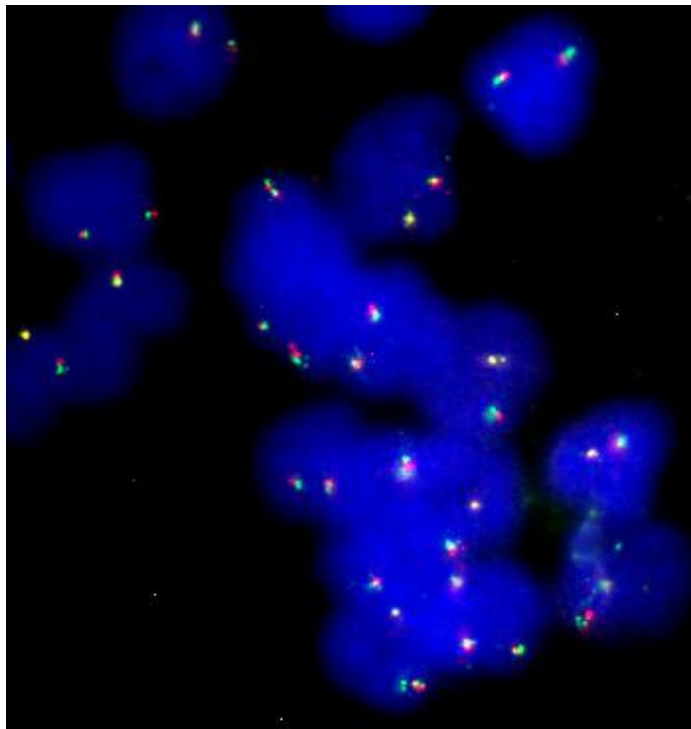

NOTA: Muestra remitida e identificada por el solicitante.

CECILIA A. LANG
BIOQUIMICA
M.P 6277

Dra.EVANGELINA AGRIELLO
BIOQUIMICA
M.P 4306